VARIANTE 1 | TERRASSEN 01

- Formale Weiterführung Alter Meßplatz nur noch 'rudimentär'
  - Linien durch Beläge und Mauern, bzw. Fragmente bis zum Neckar
  - Vorhandene Baumblöcke lösen sich auf in einen lockeren Baumhain im Nordosten
- Raumbildung:
  - Großzügiger offener Platz ‚oben' vor dem Forum Deutsche Sprache
  - Raumbildung durch Baumhain in Richtung Nordosten
  - Terrassen zum Neckarvorland
- Durchlässigkeit:
  - Von der Dammstraße: Öffnung / Führung auf den Platz / in Richtung Neckarvorland
  - Zwischen FDS und ALTER / POW

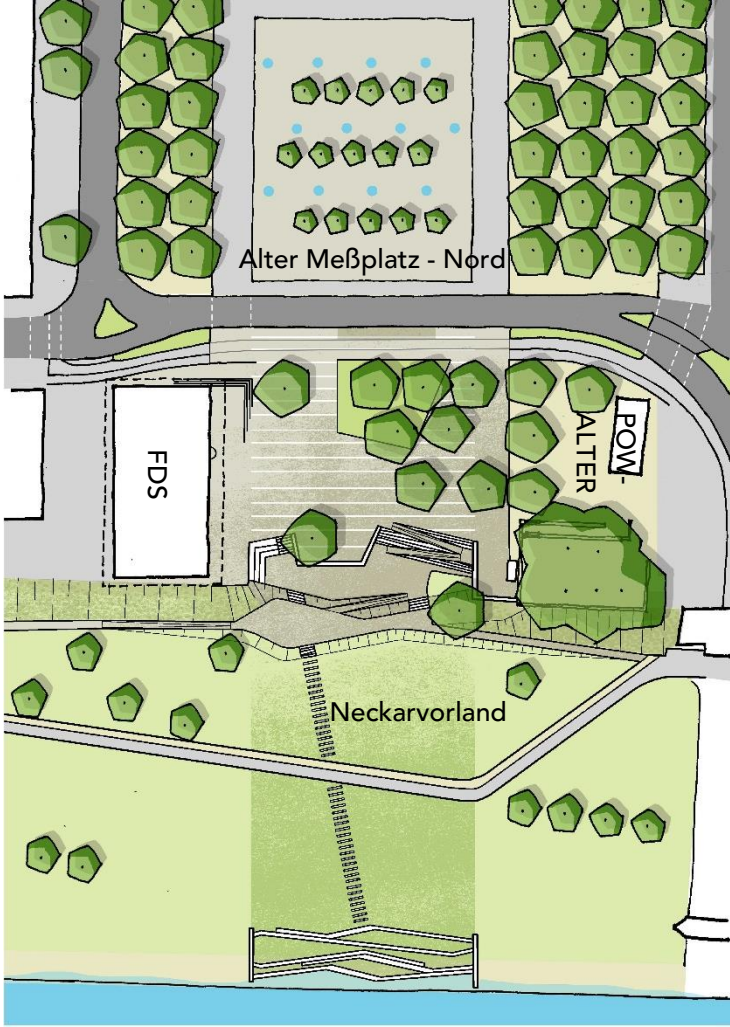

VARIANTE 1 | TERRASSEN 01

- (1) Ebene 1: Obere Platzfläche:
  - +/- freier, bespielbarer, befestigter Platzbereich vor dem FDS
  - Hain (der Vielfalt) vor POW / ALTER mit Grünfläche → Bereich zum Chillen / Treffen im Schatten / ggfs. Spiel- / Sportangebote / ggf. Kunst
  - Belvedere / Balkon als zentraler Platzabschluss mit Blick auf den Neckarvorland und die Innenstadt

  Übergang zur Ebene 2:
  - Treppe mit Sitzstufen am FDS
  - Sitzstufen und barrierefreie Rampe auf der Ostseite

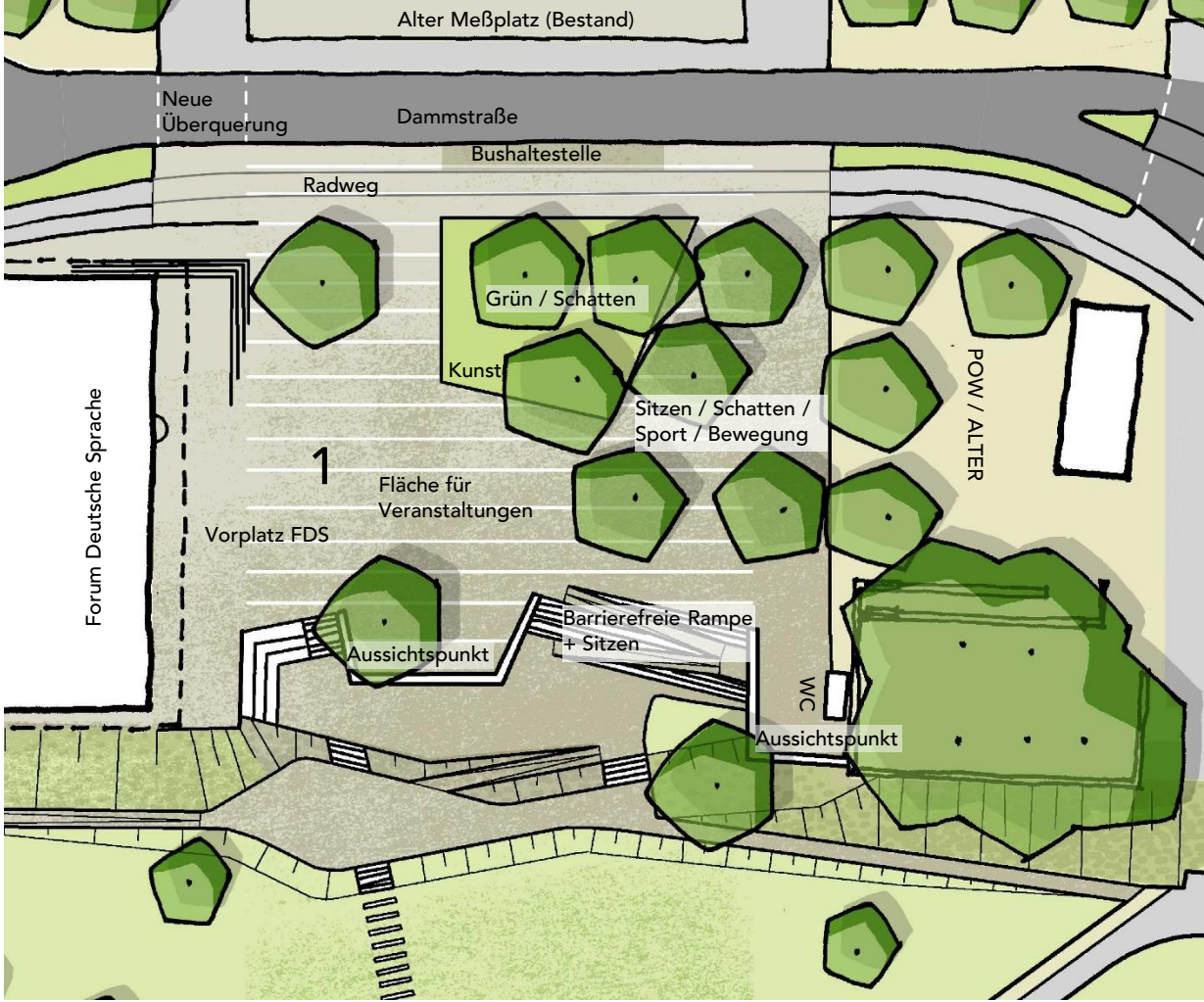

VARIANTE 1 | TERRASSEN 01

- (2) Ebene 2: Aktivität / Bühne
  - Spiel-/Bewegungsangebote
  - Informelle Bühnenflächen
  - ggfs. Mauer Belvedere als 'Legal Wall'

  Übergang zur Ebene 3
  - Rampe mittig nach unten; Treppen Westseite und Ostseite
- (3) Ebene 3: Stadtwildnis
  - Auftakt / Ende Prinzip Neckarvorland
  - Vegetation des Neckarvorlands (LSG!)

  Übergang zum Neckarvorland
  - Rampen mit Anschluss am Nebenweg oder am Hauptweg
  - Treppe → Weiterführung mit Trittplatten an Neckarterrassen

VARIANTE 1 | TERRASSEN 01

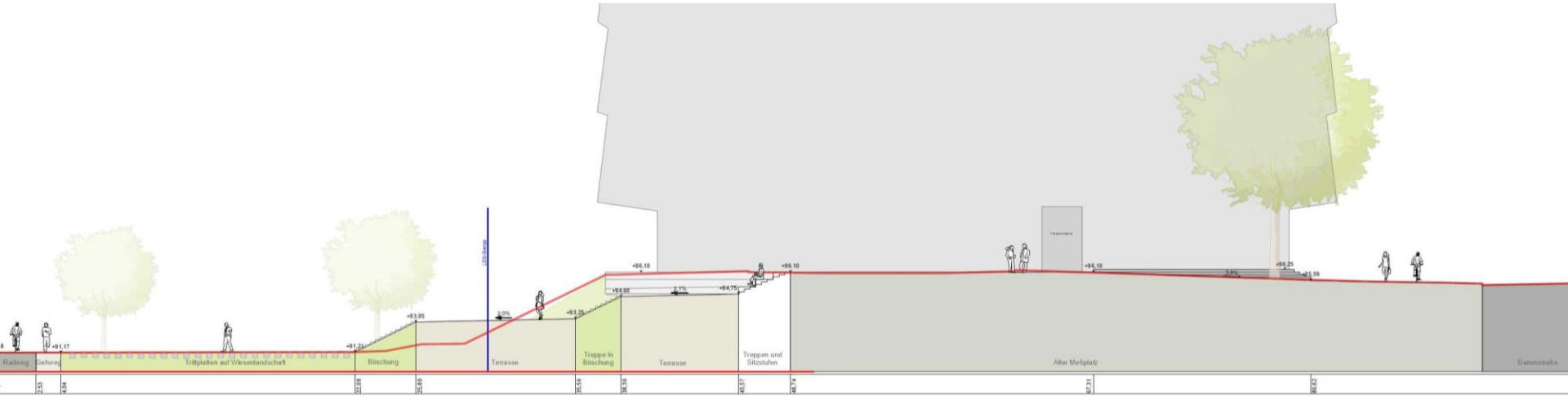

VARIANTE 1 | TERRASSEN 01

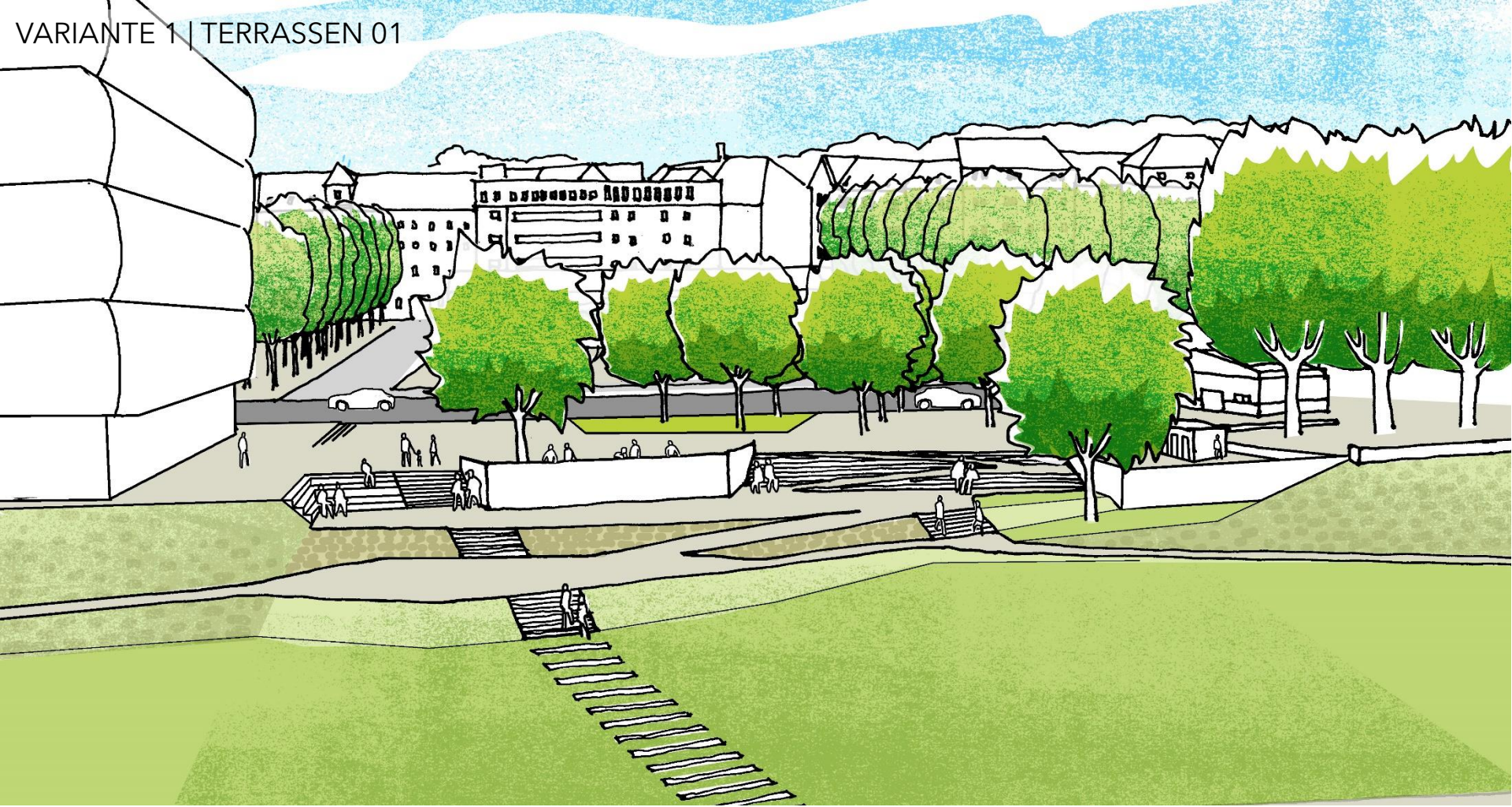

VARIANTE 1 | TERRASSEN 01