ALTER MESSPLATZ
VARIANTE 1
‘TERRASSEN 1’

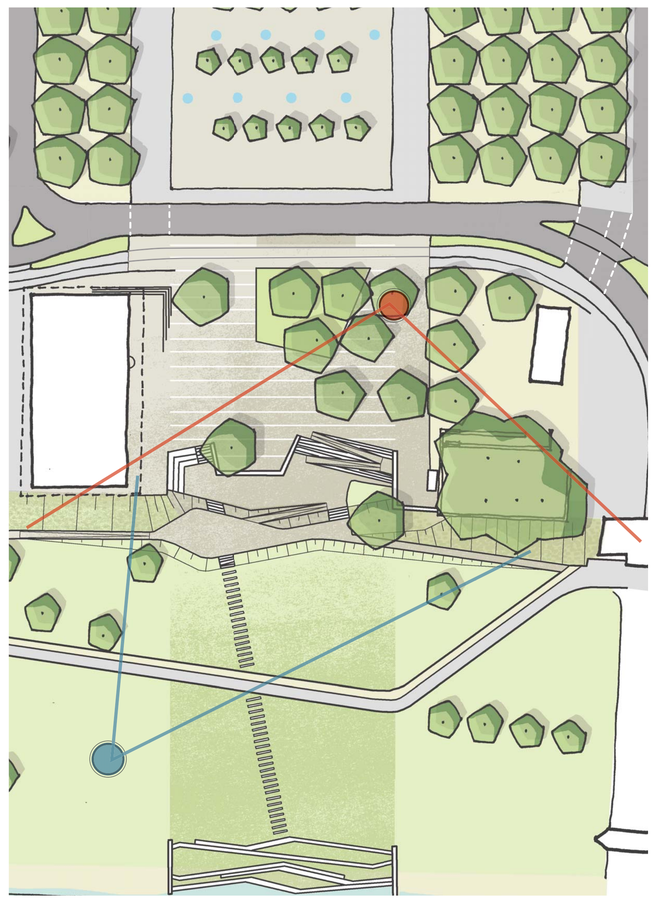

- Terrassierung zum Neckarvorland:
Großzügiger offener Platz ‘oben’ vor dem Forum Deutsche Sprache und
2 Terrassen runter zum Neckarvorland mit Sitz- und Spiel-/ Bewegungsangeboten

- Lockerer Baumhain Richtung Dammstraße / ALTER-POW: Treffpunkt / Bereich zum Chillen / ggfs. Spiel- und Sportangebote

- Belvedere / Aussichtspunkt als Abschluß der oberen Platzebene mit Blick auf den Neckar und die Innenstadt

- Durchlässigkeit von Osten nach Westen und von der Dammstraße Richtung Neckarvorland

- Große Grünfläche auf der oberen Platzebene - Flächen Richtung Neckarvorland werden grüner und natürlicher



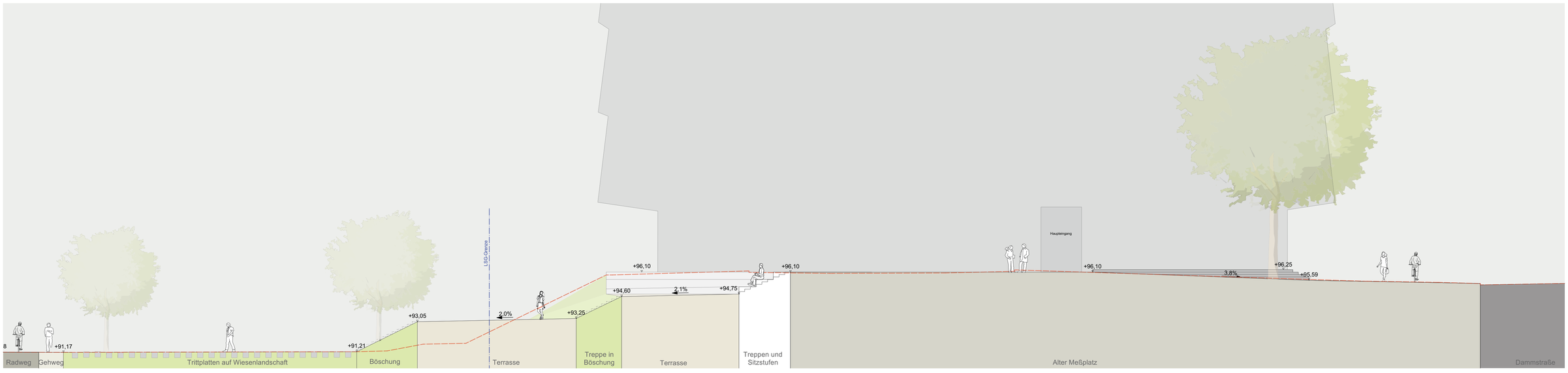

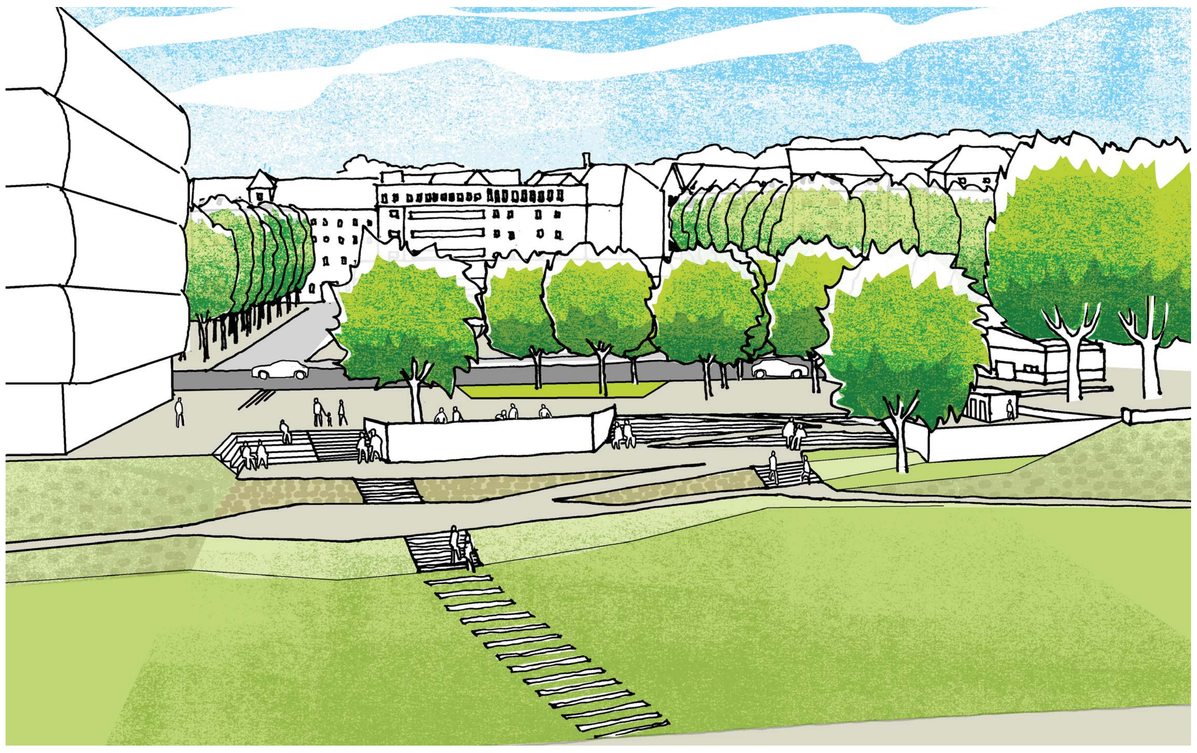



IHRE RÜCKMELDUNG / KOMMENTARE

THEMA	Gefällt mir, weil	Könnte besser sein, wenn ....
Zugängigkeit zum Neckar-vorland, Barrierefreiheit		
Schatten und Grün		
Sport und Bewegung		
Feste und Veranstaltungen		
Kunst und Kultur		
Sonst noch wichtig...		

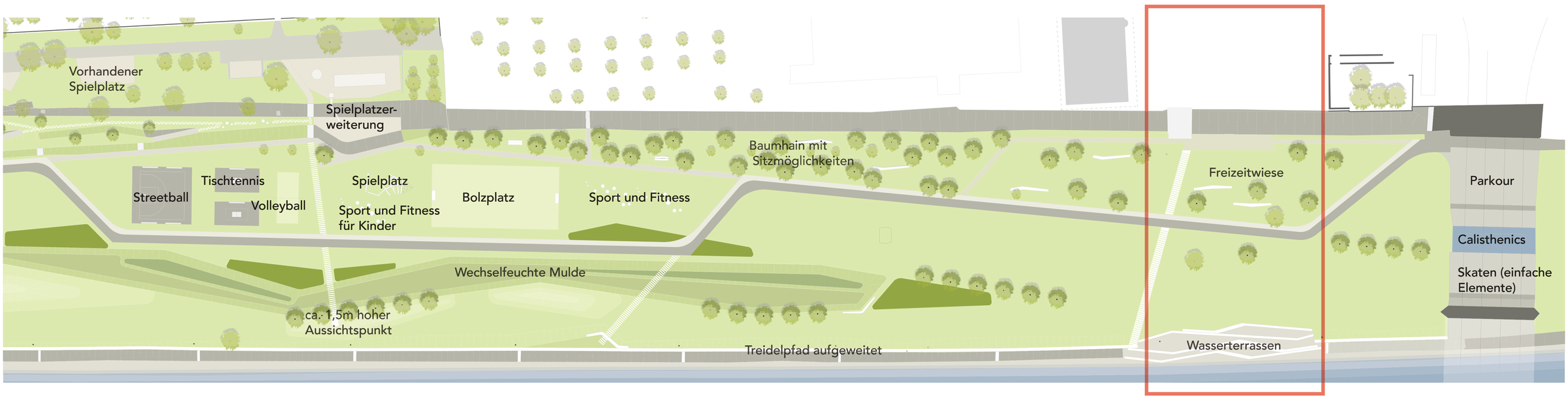

ALTER MESSPLATZ
VARIANTE 2
‘TERRASSEN 2’

- Terrassierung zum Neckarvorland:
Offener Platz ‘oben’ vor dem Forum Deutsche Sprache und
3 Terrassen runter zum Neckarvorland mit Sitz- und Spiel-/ Bewegungsangeboten

- Lockerer Baumhain Richtung Dammstraße / ALTER-POW auf einer großen Grünfläche: ein grüner Teppich als Pendant zum ‘Wasserteppich’ im Norden, versetzt zur Achse

- Viele Sitzmöglichkeiten mit Blick auf den Neckar und die Innenstadt

- Durchlässigkeit von Osten nach Westen. Der grüne Teppich wirkt als ‘Puffer’ zwischen Dammstraße und Terrassen zum Neckarvorland

- Große Grünfläche auf der oberen Platzebene -
Böschungen Richtung Neckarvorland werden grüner und naturnäher

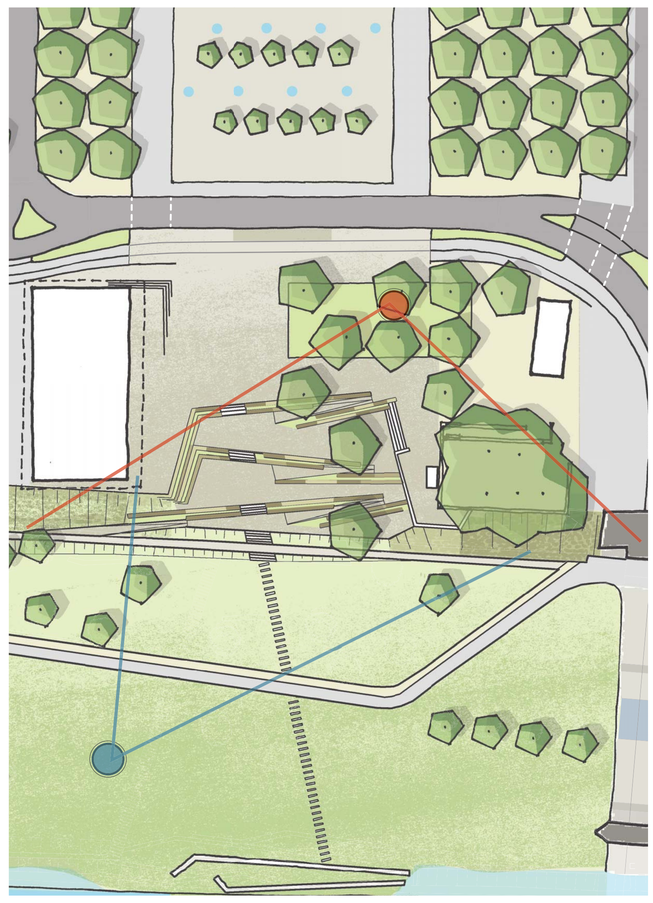

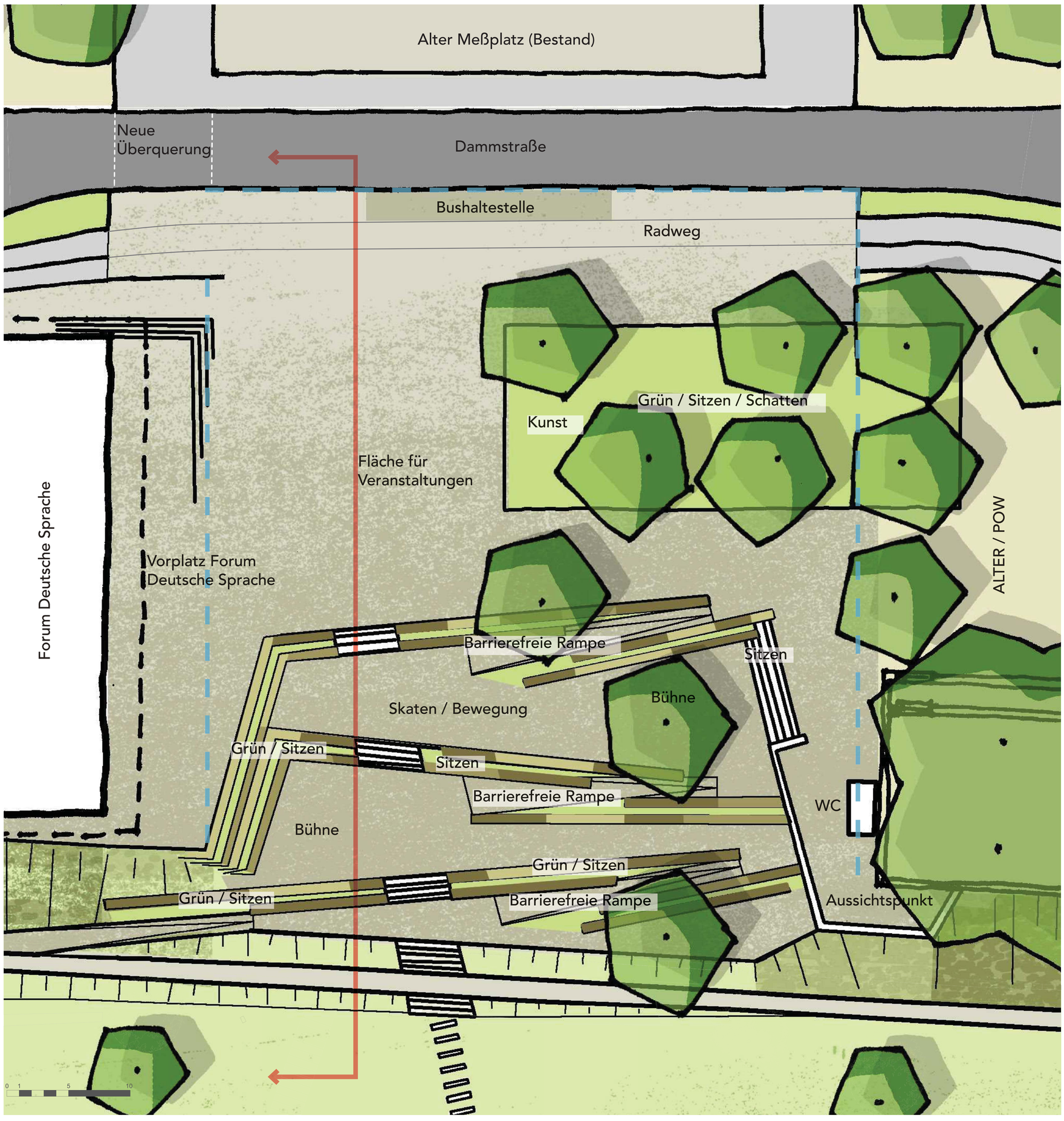

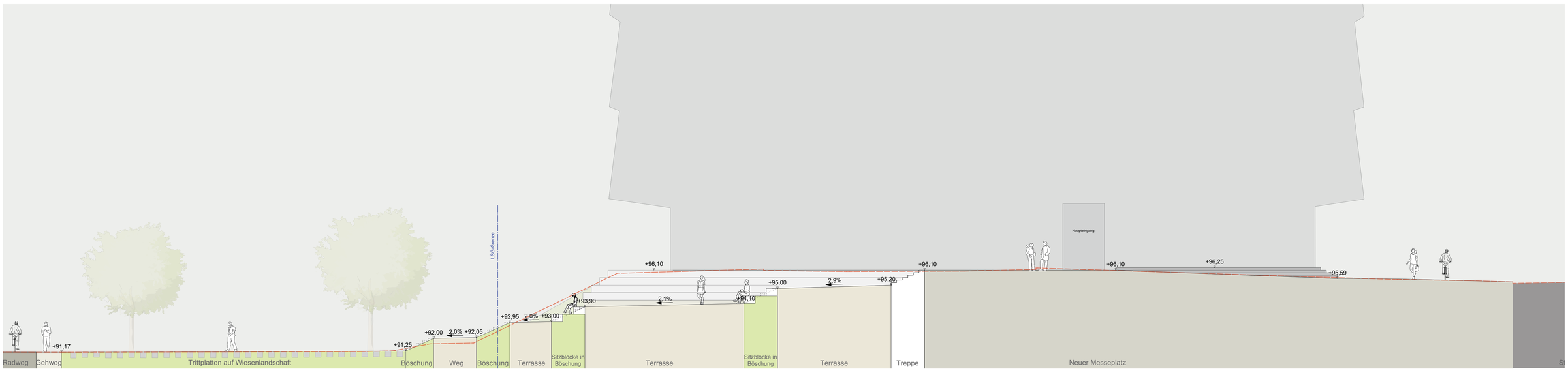

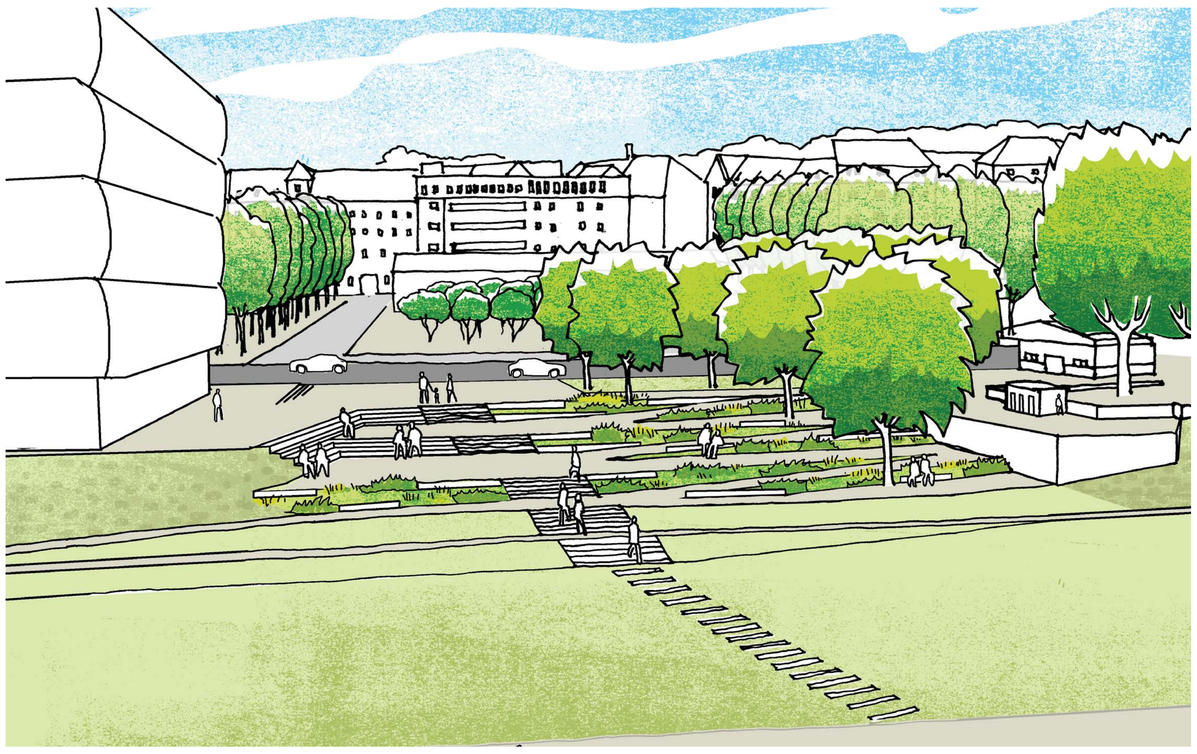



IHRE RÜCKMELDUNG / KOMMENTARE

THEMA	Gefällt mir, weil	Könnte besser sein, wenn ....
Zugängigkeit zum Neckar-vorland, Barrierefreiheit		
Schatten und Grün		
Sport und Bewegung		
Feste und Veranstaltungen		
Kunst und Kultur		
Sonst noch wichtig...		

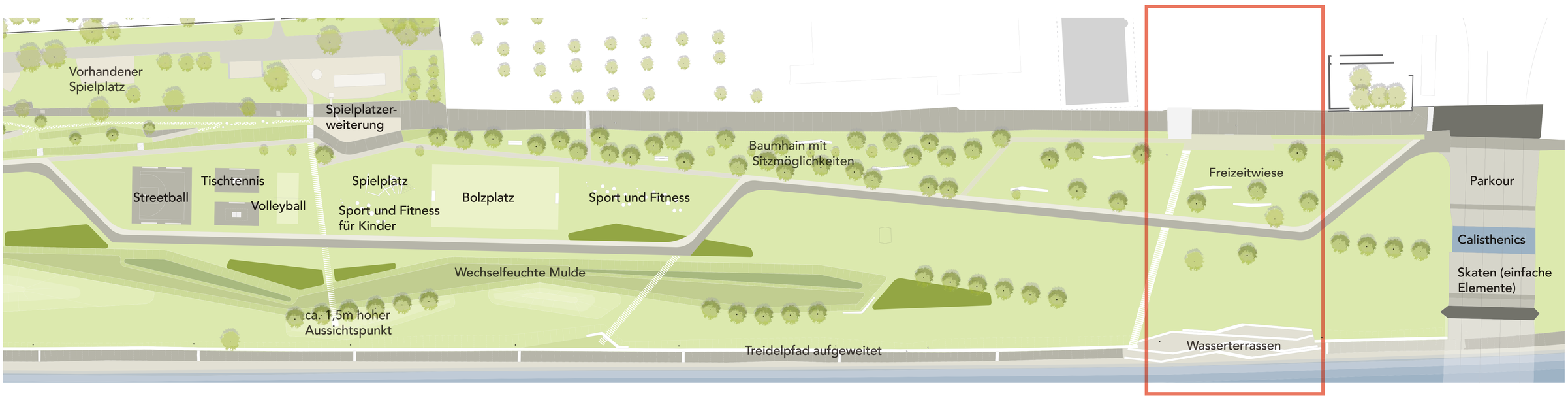

ALTER MESSPLATZ
VARIANTE 3
‘TEPPICH’

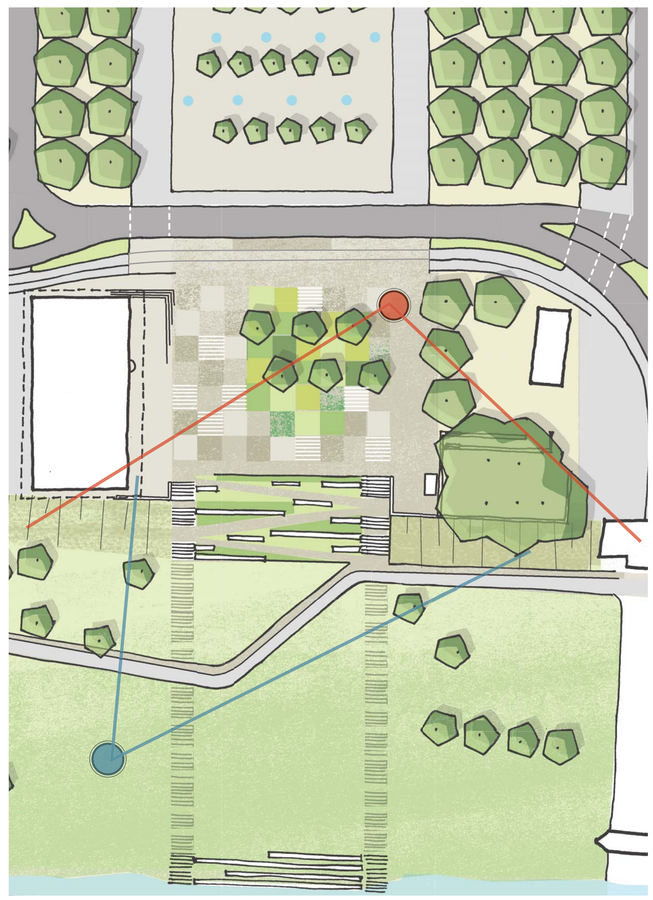

- Große ebene Fläche ‘oben’ vor dem Forum Deutsche Sprache und
eine Rampen- und Treppenanlage in der Böschung zum Neckarvorland mit Sitzmöglichkeiten

- Kleiner Baumhain auf dem ‘Teppich’ als Pendant zu den Bäumen auf dem ‘Wasserteppich’ im Norden

- ‘Teppich’ als Mosaik aus grünen bzw. befestigten Felder

- Geringe Durchlässigkeit von Osten nach Westen. Von der Dammstraße: Öffnung in Richtung Neckarvorland

- Große Grünfläche auf der oberen Platzebene



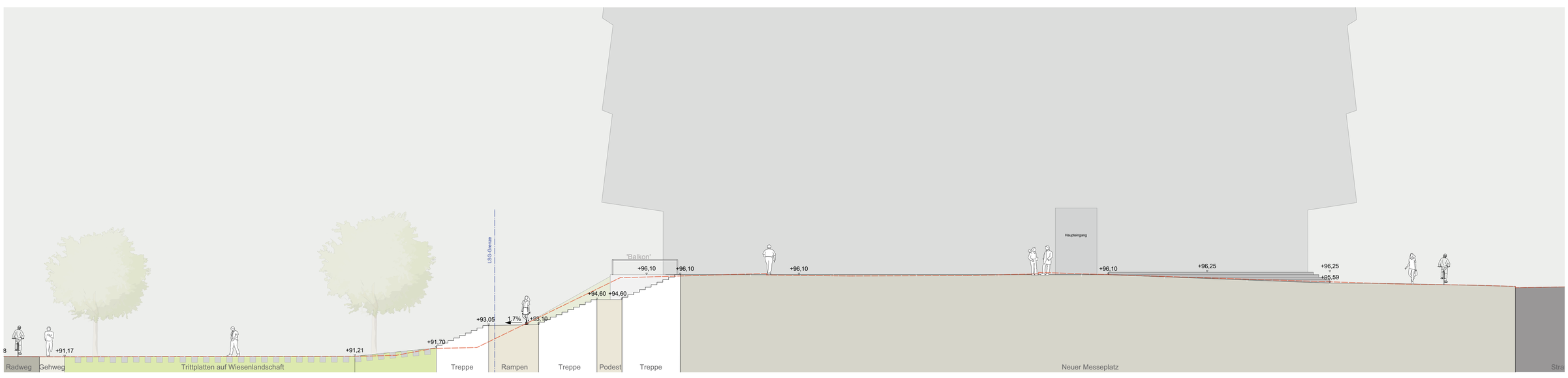

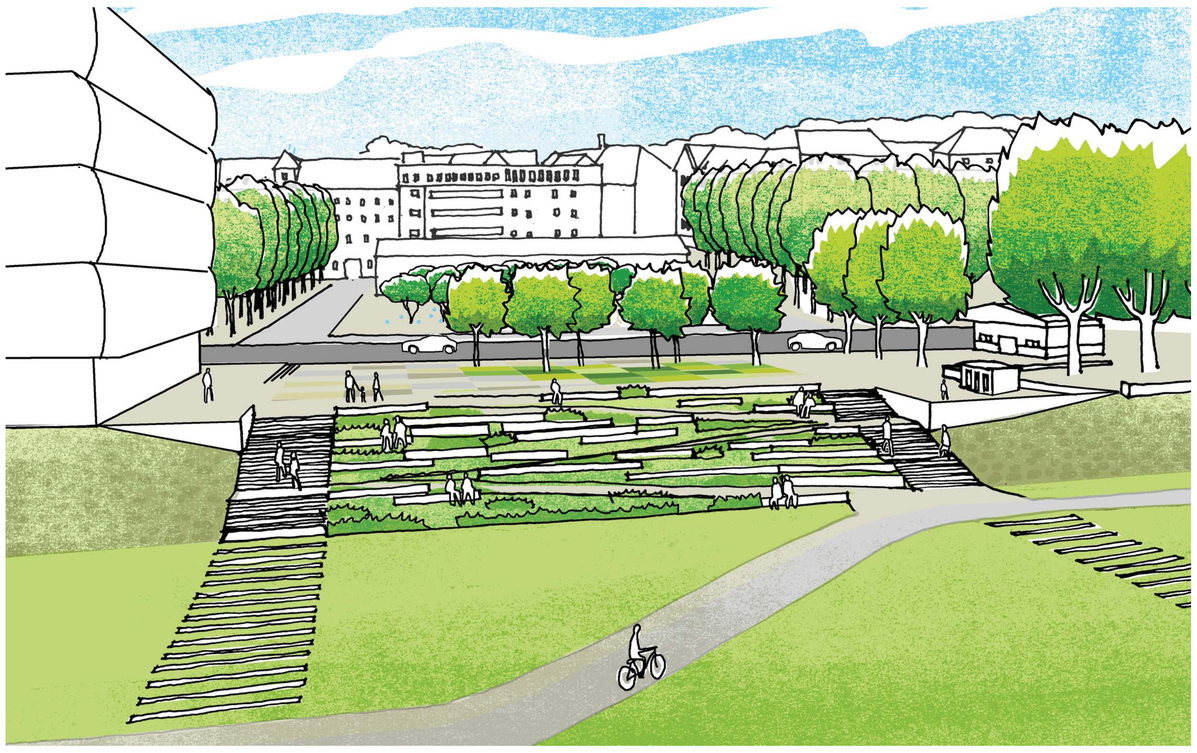



IHRE RÜCKMELDUNG / KOMMENTARE

THEMA	Gefällt mir, weil	Könnte besser sein, wenn ....
Zugängigkeit zum Neckar-vorland, Barrierefreiheit		
Schatten und Grün		
Sport und Bewegung		
Feste und Veranstaltungen		
Kunst und Kultur		
Sonst noch wichtig...		

